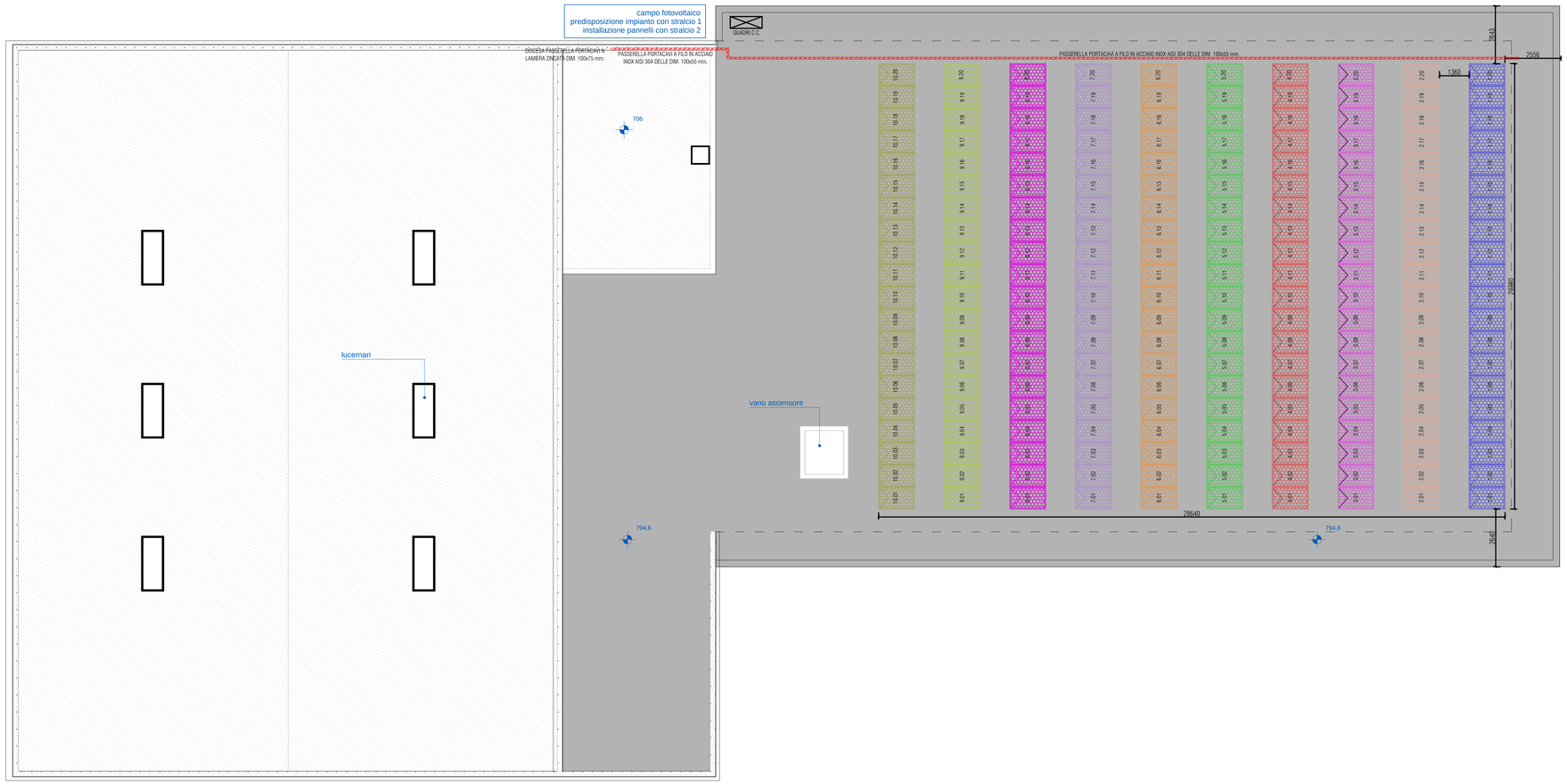

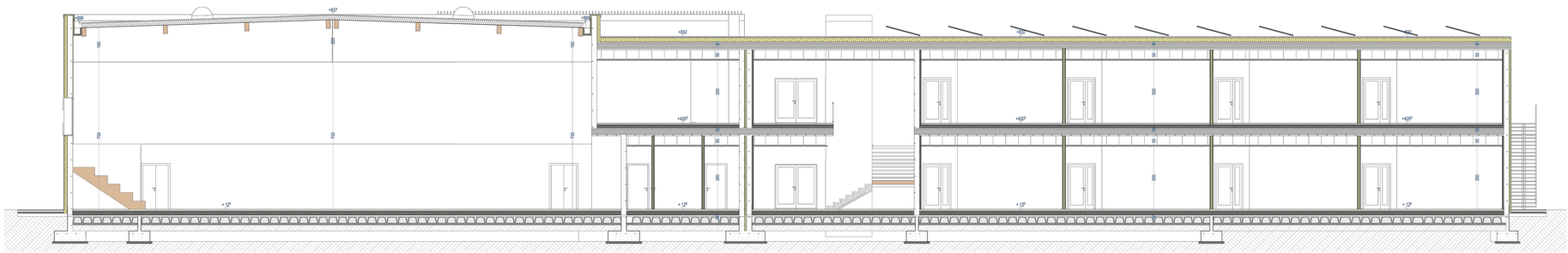

LEGENDA

	PARETE REI 120
	PARETE REI 60
	NASPO DN 25
	GRUPPO ATTACCO AUTOPOMPA VVF CON N°1 ATTACCO UNI 70
E	ESTINTORE PORTATILE 34A-233BC 6 kg
E1	ESTINTORE PORTATILE A CO2
	USCITA ORIZZONTALE
	LAMPADA DI EMERGENZA A LED
	PITTOGRAMMA CON INDICAZIONE USCITA DI EMERGENZA
	SIRENA DA ESTERNO ALLARME RIVELAZIONE INCENDI
	AVVISATORE MANUALE DI ALLARME INCENDIO
	TARGA OTTICO ACUSTICA DI SEGNALAZIONE ALLARME INCENDIO

provincia
Provincia di Treviso
comune
Comune di Ponzano Veneto

titolo progetto
Servizio di redazione del progetto definitivo, AMPLIAMENTO E DEMOLIZIONE DELLA SCUOLA SECONDARIA DI PRIMO GRADO GALILEO GALILEI
Borgo Ruga, 19
31050 Ponzano TV
1° LOTTO FUNZIONALE -AMPLIAMENTO

committente

Comune di Ponzano Veneto
Via. G.B. Cicogna
31050 Ponazano Veneto TV

progettisti
ing. Mauro Bellicoso

collaboratori

consulenti

fase progetto
DEFINITIVO

tipo elaborato
PROGETTO IMPIANTO ANTINCENDIO

titolo elaborato
PIANTA COPERTURA - SEZIONE D'INSIEME

scala
1:100

codice
18_382

tavola n. **DVVF.00.04** rev. **A**

rev.	data	descrizione modifica	COMUNE richiesto	MB redatto	MB verificato	MB validato
A	20/06/2022	EMISSIONE				

bfA+ architettura design ingegneria
www.bfaplus.it
info@bfaplus.it
via morra, parole artico 25 - 31046 oderzo tv
t. +39 0422 2070175 - f. +39 1782745793

A1

bfA+ considers this document privileged, confidential and of great economical value. Any dissemination, copy, re-transmission, divulgation to third party or to competitors all over the world or other use of it in full/partially is prohibited without prior consent of bfA+.

Questo disegno e' proprieta' esclusiva di bfA+. Ai sensi degli artt. 2048-2049 c.c. e degli artt. 622-623 c.p. è vietata la riproduzione e l'uso del presente elaborato senza la nostra autorizzazione scritta.